年金受取はJAへ！

特典1

当ＪＡで年金を新規にお受け取りされた方
もしくは受取口座を変更されたお客様に
もれなくプレゼントを差し上げます。

期間 令和4年4月1日(金)～
令和5年3月31日(金)

フェイスタオル

4枚セット

※写真はイメージです

特典2

当ＪＡで年金受取のご予約・
ご成約された方にうれしい
金利でおトクな年金定期
貯金「貯めぞう」をご利用
いただけます。
（詳しくは裏面をご覧ください）

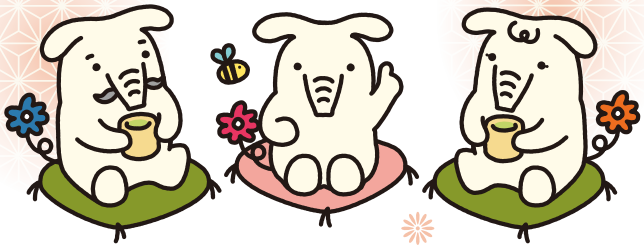

特典3

おいらせ農協「年金友の会」では楽しいイベントを
企画しております。

イベント内容

6月	様々な観光地を巡る「親睦旅行」
7月・10月	初心者歓迎！「グラウンドゴルフ大会」
2月	会員の皆様で交流を深める「総会・懇親会」など

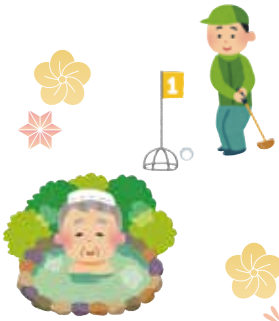

※新型コロナウイルス感染状況によっては、予定変更となる場合がございますのでご了承下さい。

ご不明な点がございましたら、お近くのJA窓口までお問い合わせください

本店金融課	三沢市大字三沢字堀口16-7	TEL 0176-54-3420
支店金融課	六戸町大字犬落瀬字柴山2-62	TEL 0176-55-3101

JAおいらせ　JAおいらせ　検索